



SERVIÇO PÚBLICO FEDERAL

MINISTÉRIO DO MEIO AMBIENTE
INSTITUTO CHICO MENDES DE CONSERVAÇÃO DA BIODIVERSIDADE
DIRETORIA DE UNIDADES DE CONSERVAÇÃO DE PROTEÇÃO INTEGRAL
COORDENAÇÃO GERAL DE PROTEÇÃO AMBIENTAL

NOTA INFORMATIVA – Incêndios Florestais em Unidades de Conservação – 15 de dezembro de 2010

Eventos ocorrendo NÍVEL DE ACIONAMENTO I

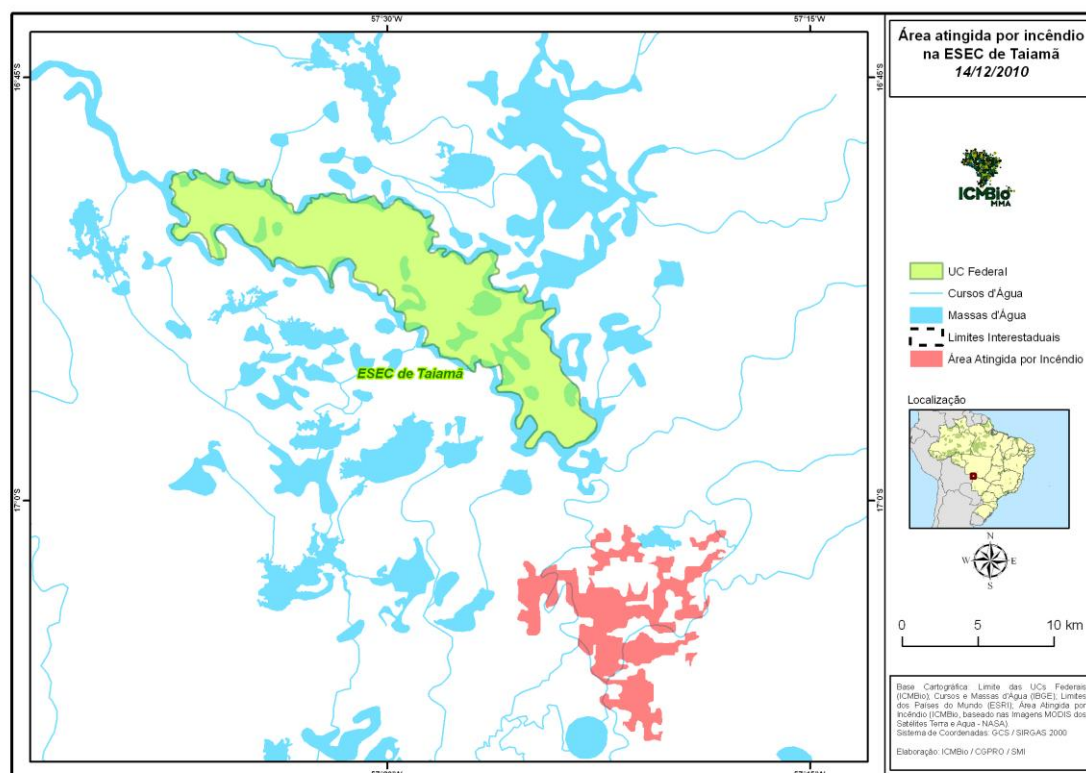

1. Estação Ecológica de Taimã

Área: 14253,03

Brigadistas contratados: 7 brigadistas

Parceiros mobilizados: Nenhum

Recursos envolvidos: Helicóptero ICMBio

Situação atual: Fogo Extinto

Relato dos acontecimentos dado pela Analista Ambiental Selma Samiko Miyazaki Onuma, pois o Analista Ambiental Daniel Luis Zanella Kantek, Gerente do Fogo da ESEC, se encontrava de férias.

O foco dentro da unidade de conservação foi detectado pelo técnico ambiental Valdemar Ortega que estava lá, na madrugada do dia 13/12, que avistou o foco da sede, na mesma manhã, nos foi comunicado aqui em Cáceres.

Para fazer o sobrevôo, a Unidade pediu apoio de um helicóptero, este foi deslocado do Parque Nacional do Pantanal Matogrossense para o monitoramento do incêndio da Estação Ecológica de Taimã. Porém choveu durante a madrugada do dia 13/12.

O sobrevôo ocorreu por volta das 18:00 horas, saindo de Cáceres, MT, foram 1:34 min de voo, entre ida e volta até a região do foco, que conforme imagens no site do INPE, estava em região central da unidade. Estavam no sobrevôo Jair João Mattia, Chefe da ESEC Taimã, Daniel Luis Zanella Kantek- Analista Ambiental e Gerente do Fogo da ESEC e Selma Samiko Miyazaki O, Analista Ambiental da UC.

Alguns vestígios de incêndio foram vistos, mas como choveu na madrugada e manhã do dia 13, não havia mais fogo. Não há indícios de que o fogo tenha sido acidental ou provocado, pois a região é de difícil acesso, sendo provavelmente de causas naturais.

Os responsáveis pela Estação Ecológica de Taimã realizarão relatório e encaminharão posteriormente para a Coordenação de Emergências Ambientais / CGPRO.

Área impactada neste evento: não estimada.

Área impactada total da Unidade neste ano: não estimada

Eventos ocorrendo NÍVEL DE ACIONAMENTO II

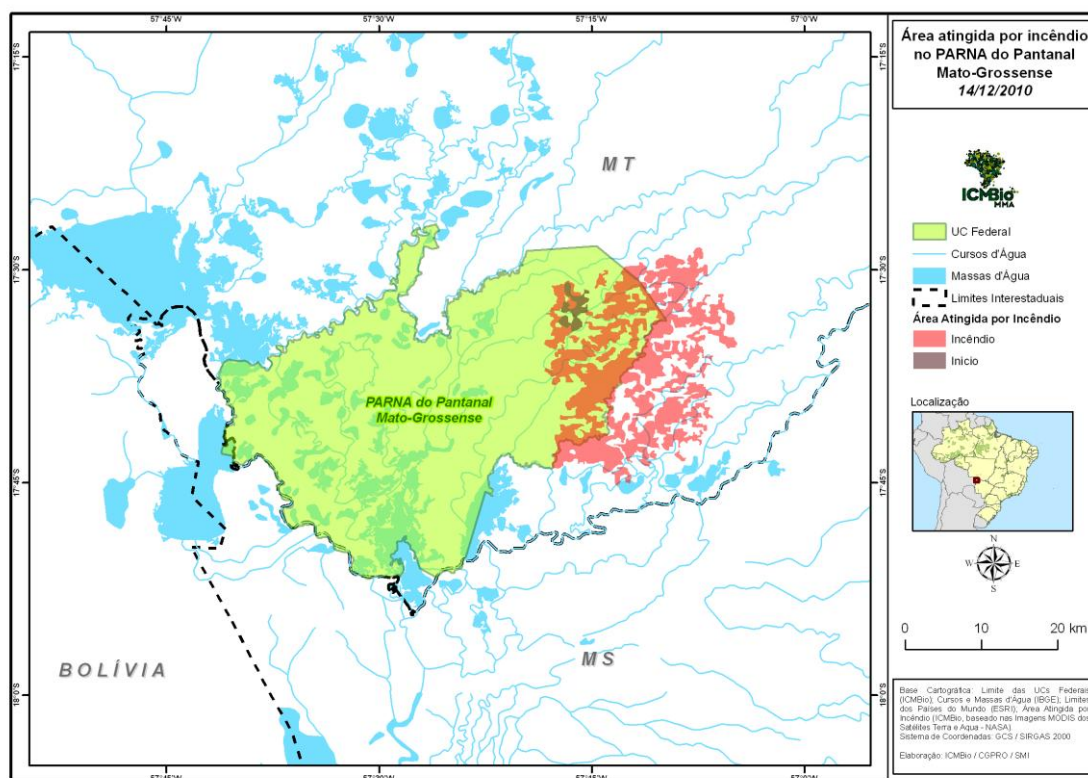

1. Parque Nacional do Pantanal Matogrossense

Área: 135.606,47 ha

Brigadistas contratados: 21

Parceiros mobilizados: PREVFOGO / IBAMA

Recursos envolvidos: Helicóptero ICMBio.

Situação atual: No sábado o helicóptero do ICMBio chegou na UC da base de Cuiabá. Hoje a UC providenciou a busca de seis (06) brigadistas do Parque Nacional da Chapada dos Guimarães e o Gerente do Fogo da Estação Ecológica da Serra das Araras, bem como houve o acionamento da brigada do PREVFOGO/IBAMA de Cárceres. Todos se deslocando pra o PARNA do Pantanal Matogrossense hoje.

Recebemos informes da extinção do incêndio na segunda em decorrência de chuvas na região e, posteriormente de re-ignição de algumas frentes. O chefe da unidade esta se deslocando para a área, com previsão de chegada no dia 17/12.

A UC solicitou o envio de uma segunda aeronave, solicitação inicialmente indeferida considerando a dificuldade de comunicação com as equipes em campo e conseqüente fragilidade das informações recebidas. Existe na unidade uma mochila de comunicação via satélite, inoperante até o momento por causas não identificadas.

Nas últimas 48 horas as análises realizadas a partir da sala de monitoramento na CGPRO não identificaram sinais da continuidade do incêndio da unidade, informação que somente poderá ser confirmada a partir de retorno de informações das equipes em campo. Mesmo com estas informações o trabalho de mobilização de parceiros e reforço da estrutura local esta em andamento.

Segundo o chefe da Unidade a provável causa no incêndio é natural por raio, uma vez que a região é de difícil acesso.

Área impactada neste evento: 13.212 ha

Área impactada total da Unidade neste ano: 13.201,2 ha (Data da ultima atualização: 15/12/2010)